



PORTUARIA CABO FROWARD S.A.

LÍDERES EN MANEJO DE GRANELES





PORTUARIA CABO FROWARD S.A.

Expertos en manejo de graneles

- ✓ PORTUARIA CABO FROWARD S.A. comienza sus actividades el año 1994. Pertenece al Holding del Grupo Empresas Navieras S.A., al cual están ligadas la Compañía Marítima Chilena S.A. (CMC), Agencias Universales – AGUNSA, Empresas Marítimas S.A. - CPT, entre otras importantes compañías del rubro marítimo portuario.
- ✓ Froward destaca por brindar un servicio especializado contando para esto con modernos terminales mecanizados ubicados en la bahía de Coronel, región del Bío Bío y en Calbuco, región de Los Lagos.



Misión

Proveer servicios especializados en el manejo de graneles, participando activamente en la cadena logística de las cargas de exportación, importación y cabotaje.



Visión

Ser un operador portuario y logístico de clase mundial en transferencia y manejo de cargas.



Valores

Respeto - ética - desarrollo integral - seguridad - responsabilidad - compromiso-liderazgo y crecimiento sustentable.



Portuaria Cabo Froward S.A.

INFRAESTRUCTURA

TERMINALES CORONEL



TERMINAL PUCHOCO

Terminal granelero especializado en la carga de astillas de madera.

Calado autorizado: 12,20 metros
Escora Máxima: 250 metros
Rendimiento carga: 9.000 ton/día.



TERMINAL JURELES

Terminal mecanizado especializado en la carga y descarga de graneles.

Calado autorizado: 11,20 metros
Escora Máxima: 238 metros
Rendimiento descarga: 6.000-10.000 ton/día
Rendimiento carga: 7.000-8.000 ton/día.



TERMINAL CHOLLIN

Terminal mecanizado especializado en la descarga de graneles.

Calado autorizado: 14,60 metros
Escora Máxima: 260 metros
Rendimiento descarga: 15.000 ton/día.

TERMINALES CALBUCO



MUELLE SAN JOSÉ

Terminal mecanizado especializado en la carga y descarga de graneles.

Calado autorizado: 12 metros
Escora Máxima: 228 metros
Rendimiento descarga: 8.000 ton/día
Rendimiento carga: 18.000 ton/día



TERMINAL DE CARGA GENERAL

Servicios para la industria acuícola.

Calado sitios 1 y 2: 8 metros
calado sitio 3: 15 metros
sitios de atraque: 3

SERVICIOS

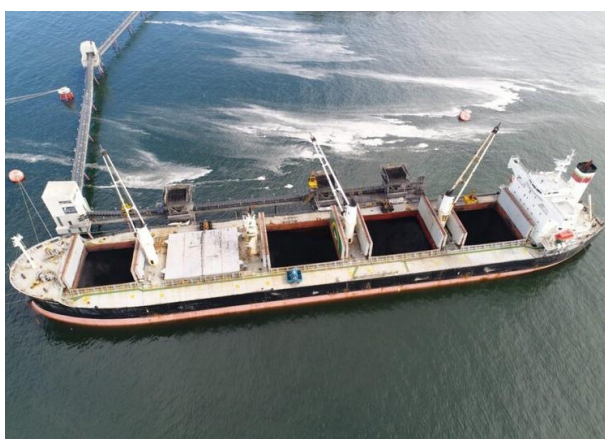

EMBARQUE DE ASTILLAS

Portuaria Cabo Froward, en sus terminales portuarios de Coronel y Calbuco, ofrece a sus clientes la mejor infraestructura y los más altos estándares de servicio en el manejo de astillas de exportación.

Para el acopio y almacenaje de las astillas, se cuenta con extensas canchas de acopio pavimentadas y sistemas especializados para la recepción y acopio del producto.

La estiba y el trimado se efectúa en los muelles Puchoco o Jureles, en Coronel y en el muelle San José, en Calbuco.

DESCARGA DE CARBÓN

Portuaria Cabo Froward, a través de su muelle Chollín en Coronel, realiza actualmente los servicios de descarga de Carbón. Este terminal está equipado con cuatro tolvas de descarga, palas de 15 m³ y de 18 m³ y un sistema de correas transportadoras que transfieren el producto directamente a los domos de almacenaje de la central termoeléctrica, propiedad de Enel.

DESCARGA DE CLINCKER

Portuaria Cabo Froward, en sus terminales portuarios ubicados en Coronel y Calbuco, ofrece a sus clientes la mejor infraestructura y los más altos estándares de servicio y cuidado del ambiente en la descarga de Clinker.

Para la descarga de este producto, se cuenta con tolvas y sistemas de porteo, equipadas con captadores de polvo, que permiten llevar el producto desde la nave hasta los respectivos sistemas de acopio y despacho de Clinker, en Coronel se cuenta con una bodega tipo domo de 24.000 ton de capacidad.

EMBARQUE DE PELLET

Desde principios del año 2019, FROWARD ha estado trabajando en el desarrollo de un servicio de manejo y embarque de pellet de madera, realizándose el primer embarque en abril del 2021. El proyecto de exportación de este producto considera un movimiento de carga del orden de 200.000 toneladas, cuando la planta productora de pellet esté a full capacidad.

DESCARGA DE GRANELES AGROALIMENTICIOS

Portuaria Cabo Froward, a través de su muelle Jureles en Coronel, realiza descarga y carga de graneles agroalimenticios, tales como azúcar, trigo, soya, avena, cebada, malta, gluten, entre otros. Para el almacenaje se cuenta con 2 bodegas graneleras de 3.500 m² conectadas mecanizadamente al muelle Jureles, más un conjunto de bodegas sin conexión mecanizada al muelle, con una superficie total de 10.000 m².



DESCARGA DE HIDROCARBUROS

A partir del año 2011 en Calbuco, conjuntamente con Empresas COPEC, comenzó a operar el sistema de descarga de hidrocarburos. La descarga se realiza por medio de un ducto de 2.600 metros de longitud, extendido desde el cabezo del muelle San José hasta la planta Puroco de COPEC, lo que garantiza completa seguridad en la operación. Por este sistema se descargan gasolinas de distinto octanaje, kerosen doméstico y de aviación, diésel, entre otros.



TRANSFERENCIA DE GRANELES LÍQUIDOS

Portuaria Cabo Froward, en su Puerto Industrial en Calbuco, cuenta con un sistema de descarga de graneles líquidos, en particular, aceite de pescado y vegetal. Estos graneles se destinan a la producción de alimentos para la industria salmoneera, principal actividad productiva del sur de Chile.



SERVICIOS DE CARGA GENERAL

A través del Terminal de Carga General en Calbuco, Portuaria Cabo Froward presta servicios a la industria acuícola de la X Región. En la actualidad, los principales servicios que otorga son: transferencia de alimentos para salmones, smolt, pesca, hielo y redes, abastecimiento de energía eléctrica, agua, combustible y transferencia de carga general.





Portuaria Cabo Froward S.A.

Casa matriz: Urriola 87 piso 3, Valparaiso/Chile Puerto
Región del Bio Bío -Palomares s/n, Sector Schwager - Chile
Teléfono: (56) + (41) + 218 22 01

Puerto Región de Los Lagos - Camino a San Antonio s/n, Sector San José, Calbuco - Chile
Casilla: 89, Calbuco
Teléfono: (56) + (65) + 277 21 50

www.froward.cl

